

# REVESTIMIENTOS

de Madera Alistonada  
para Pared



PEWEN®

®

PREMIER

# Índice

4. Características
5. Revestimiento de Angelin
6. Revestimiento de Eucaliptus
7. Revestimiento de Jequetiba
8. Revestimiento de Lapacho
9. Revestimiento de Marupá
10. Revestimiento de Kiri
11. Revestimientos de MDF Laqueado



# REVESTIMIENTOS de PARED

Ideales para ambientar viviendas, oficinas y espacios comerciales, agregando gran terminación y mayor calidez. Este producto cuenta con todos los beneficios de la colocación en seco; rápida, sencilla y limpia.

Los revestimientos de madera alistonada para pared, son una opción popular para decorar y dar un toque cálido y elegante a las paredes de interiores. Estos revestimientos consisten en paneles de madera que tienen listones o tablillas de madera, creando un aspecto de paneles con ranuras entre ellos. Estos revestimientos pueden utilizarse en una variedad de estilos de decoración, desde rústico hasta moderno, y se pueden adaptar a diferentes espacios, como salas de estar, dormitorios, comedores y oficinas.

# CARACTERÍSTICAS y BENEFICIOS

Aquí hay algunas ventajas de usar revestimientos de madera alistonada para pared:

- **Estética:** Los revestimientos de madera alistonada aportan calidez y textura a una habitación, creando un ambiente acogedor y elegante.
- **Variedad de estilos:** Están disponibles en una amplia gama de maderas, acabados y tamaños, lo que permite adaptarlos a diferentes estilos de decoración.
- **Durabilidad:** La madera es un material duradero que puede resistir el paso del tiempo si se cuida adecuadamente.
- **Aislamiento acústico y térmico:** Los paneles de madera pueden proporcionar cierto nivel de aislamiento acústico y térmico, lo que contribuye a mejorar el confort en el interior de una habitación.
- **Fácil instalación:** En comparación con otros tipos de revestimientos, la instalación de paneles de madera alistonada puede ser relativamente sencilla.
- **Personalización:** Puedes pintar, teñir o barnizar los paneles de madera alistonada para adaptarlos al esquema de color de tu espacio.
- **Mantenimiento:** La madera es un material que se puede mantener fácilmente con limpieza regular y, si es necesario, retoques de acabado con el tiempo.

# Angelini

Medidas:

Formato A: 20mm x 40mm x 3050mm

Formato B: 20mm x 40 x L.V. (700-3050mm)



# Eucaliptus

Medidas:

Formato A: 20mm x 40mm x 3050mm

Formato B: 20mm x 40 x L.V. (700-3050mm)

# Jequetiba

Medidas:

Formato A: 20mm x 40mm x 3050mm

Formato B: 20mm x 40 x L.V. (700-3050mm)

# Lapaacho

Medidas:

Formato A: 20mm x 40mm x 3050mm

Formato B: 20mm x 40 x L.V. (700-3050mm)



# Marupá

Medidas:

Formato A: 20mm x 40mm x 3050mm

Formato B: 20mm x 40 x L.V. (700-3050mm)

# Kiri

Medidas:

Formato A: 11mm x 35mm x 2700mm

Formato B: 11mm x 35 x L.V. (450-2600mm)

# MDF Laqueado

Medidas:  
15mm x 116.3mm x 2750mm





# MDF Laqueado



BLANCO ANDINO  
15mm x 116.3mm x 2750mm

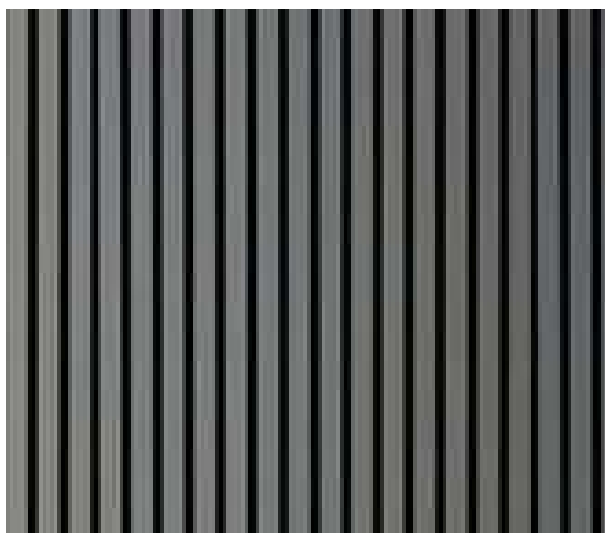

GRIS URBANO  
15mm x 116.3mm x 2750mm

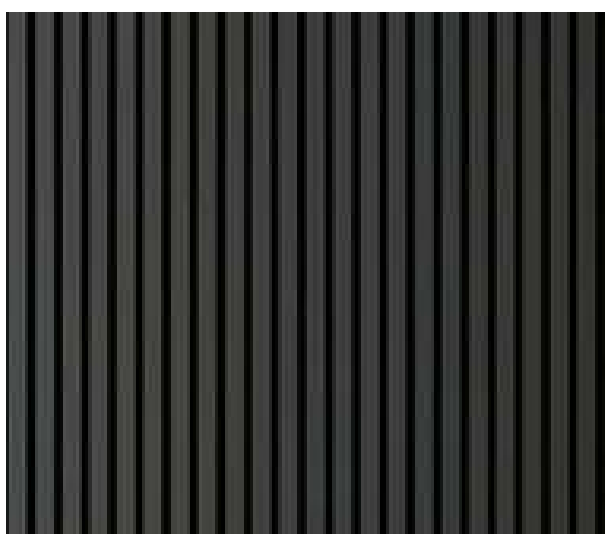

NEGRO CARBÓN  
15mm x 116.3mm x 2750mm

**Traenos tu  
Proyecto,  
en PEWEN te  
ayudamos a  
hacerlo realidad...**



**PEWEN**  
PISOS Y REVESTIMIENTOS

**VISITA NUESTROS SHOWROOMS**

BUENOS AIRES  
Jorge Newbery 3458 - Palermo

CÓRDOBA  
Av. Colón 4050 Local 3

NEUQUEN  
Av. Entre Rios 304



[www.pewenpisos.com.ar](http://www.pewenpisos.com.ar)