



¿CÓMO PODÉS LIMPIAR TU CÉSPED SINTÉTICO?

El cómo podés limpiar tu césped sintético es muy importante para evitar dañarlo, proliferar moho y que pierda su imagen prolija.

Es por ello, que te contaremos en este instructivo todo lo que necesitas saber para limpiarlos y mantenerlos.

¿Qué necesito para limpiar un Césped sintético?

Los instrumentos que necesitás para limpiar estos pisos son:

1. Cepillo largo y/o rastrillo
2. Soplador de hojas si lo deseas
3. Agua
4. Manguera
5. Jabón en polvo
6. Alcoholes minerales
7. Ventilación natural
8. Guantes
9. Espátula o cuchillo

Instructivo de limpieza del césped sintético

1. Retire palos, hojas y cualquier otro elemento del césped.

Es vital este paso para eliminar residuos, hojas, palos y todo lo que pudiera tener el césped sintético en su superficie.

Si no lo hacemos podemos ir acumulando sucio, ayudar a proliferar el moho y a largo plazo dañar el césped sintético.

Es importante que este procedimiento se haga al menos 2 veces por semana.

Esto lo puedes hacer utilizando un soplador de hojas, tal y como lo harías con un césped natural.

Para comenzar, escoge una esquina de tu jardín y lleva todos los escombros o elementos naturales a ese lugar con el soplador.

Una vez agrupados, busca una bolsa grande y colócalos todos allí.



2. Pasar el rastrillo o cepillo es importante

Si bien es cierto que este tipo de césped tiene menos dedicación que uno natural.

El pasar el rastrillo o el cepillo es parte importante.

Para hacerlo recomendamos que selecciones una esquina del jardín y luego, se continúe por el jardín de forma horizontal.

Esto va a hacer que las puntas miren hacia arriba haciendo que el césped sintético se vea más natural.

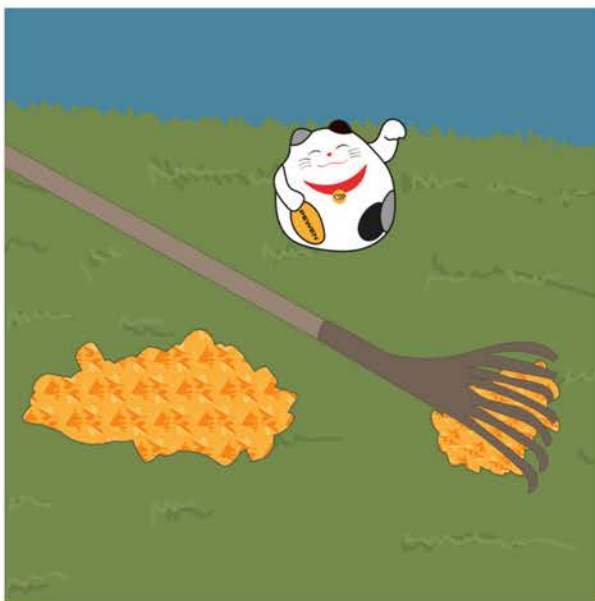

Instructivo de limpieza del césped sintético

3. Un baño de manguera es ideal para terminar con la limpieza



Darle un baño con manguera al césped sintético te permitirá retirar elementos que aún estén allí cómo: manchas, posible moho o elementos muy pequeños que se han quedado incrustados.

Recomendamos que lo hagas de forma media, sin darle mucha potencia ya que podrías dañar el césped.

Al igual que el anterior recomendamos que escojas una esquina para empezar la limpieza y otra donde vas a culminar, de esta manera lo harás equitativamente en todo el jardín.

4.¿Qué hacer si tengo manchas?



En el caso de que tengas manchas por líquido, recomendamos que sean atendidas lo más pronto posible como harías en cualquier piso.

Si es atendida en el momento sugerimos que utilices una servilleta de papel y esto debería quedar limpio sin mayor esfuerzo.

Si paso hace días atrás, recomendamos que hagas una mezcla de 1 cucharita de agua con una pizca de jabón en granos y lo coloques en la zona con un paño húmedo.

Luego, limpia con abundante agua.

5. ¿Cómo limpiar pegoste, chicle o manchas de pintura?



Para retirar pegostes tenés que:

Humedecer un poco con agua y luego colocar un poco de un alcohol mineral. Esto es un proceso delicado por los gases de estos alcoholes.

Es por ello, que recomendamos que tapes nariz y boca para aspirar lo menos posible, uses guantes y estes atento a que este no sea demasiado para que no dañe el césped.

Si prefieres puedes contratar los servicios de personas especializadas en esto y así te evitas hacerlo vos.

En el caso de chicles o manchas de pintura:

Puedes utilizar un cuchillo, pero cuidado, no es para cortar el césped.

Lo que podés hacer es: con el cuchillo vas a ir retirando con cuidado el chicle o la pintura moviendo el cuchillo desde el piso hacia arriba, siguiendo la línea de la grama y no raspándola.

De esta manera evitaras daños en tu césped sintético.



¿Qué no debes hacer en el césped sintético?

- **No prestar atención al drenaje**

Es vital que el césped sintético tenga un debido drenaje porque de lo contrario podrás tener problemas de moho y se dañará el piso.

- **Hacer asados en el césped**

El césped sintético no está hecho para colocar las brasas y/o la parrillera en ellos. Si quieres crea un espacio para ello con ladrillos y otros materiales.

- **Nada de objetos pesados**

Colocar el carro o cualquier objeto pesado sobre el césped sintético es una forma muy efectiva de dañarlo así que no lo hagas.

- **Cuidado con el exceso de agua**

El césped sintético no se llevan muy bien con los excesos de agua, así que cuidado con las fuentes de agua y las piletas.

- **Evite la proliferación de musgo y moho**

Esto es algo importante a tomar en cuenta, de allí la importancia de limpiar regularmente.

- **Olvidarte de limpiar las heces y orina de tu mascota**

Olvidarte de limpiar las heces y orine de tus mascotas puede ser un gran problema. De allí, la importancia de limpiar rápidamente recogiendo y limpiando con abundante agua.



TIPS DE EMERGENCIA

- Es importante que para poder usar el césped sintético esté seco.
- Si tu mascota defecó y no te diste cuenta, podés retirarlo con papel y luego agregar agua y jabón y lavar.
- Es importante siempre dejar ventilarlo de forma natural.

Si tienes alguna duda no dudes en consultar a tu vendedor, seguro te va a ayudar.